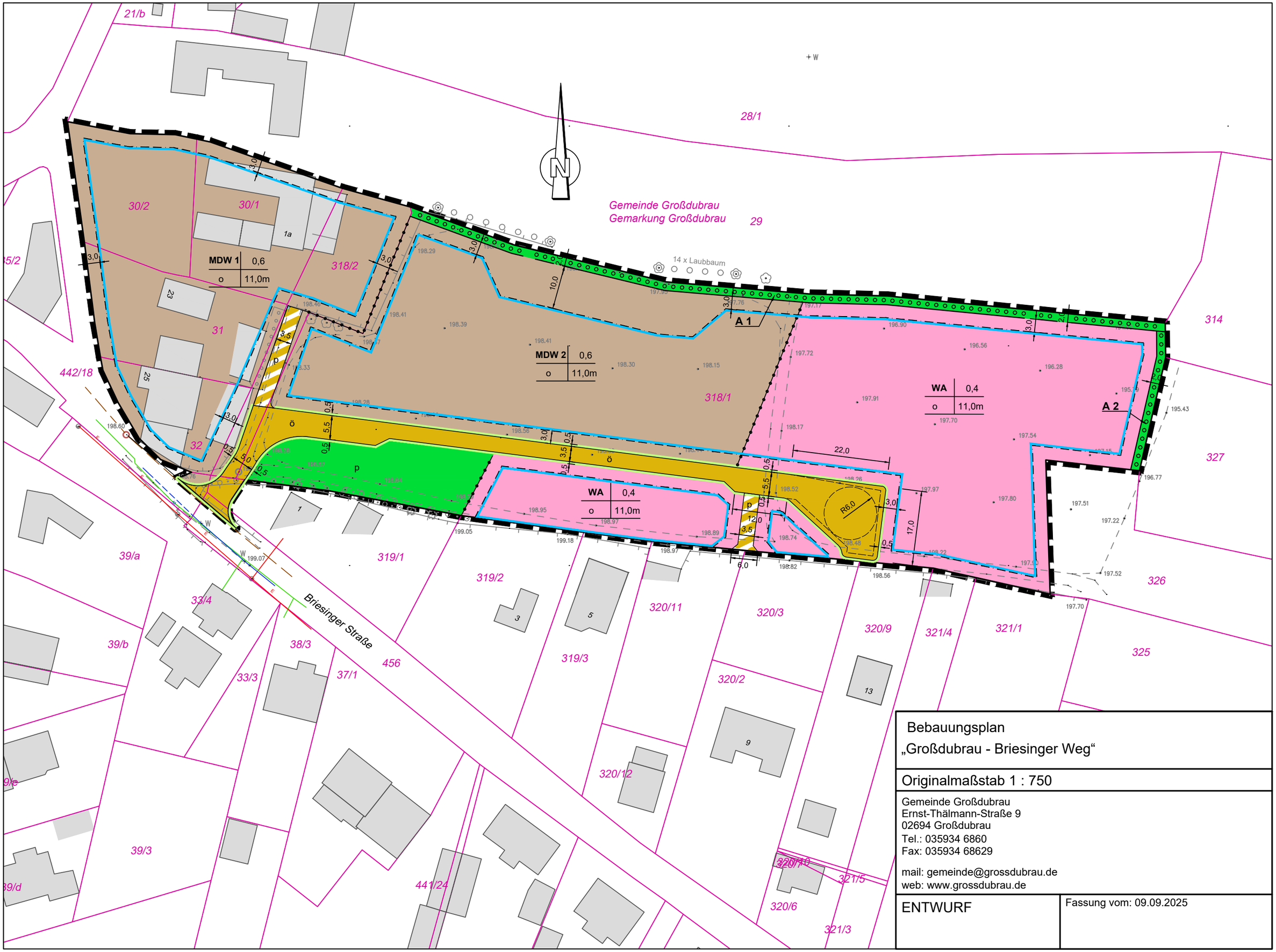

Bebauungsplan

„Großdubrau - Briesinger Weg“

Originalmaßstab 1 : 750

Gemeinde Großdubrau
Ernst-Thälmann-Straße 9
02694 Großdubrau
Tel.: 035934 6860
Fax: 035934 68629

mail: gemeinde@grossdubrau.de
web: www.grossdubrau.de

ENTWURF

Fassung vom: 09.09.2025